

サルタノールインヘラーの吸入方法

1

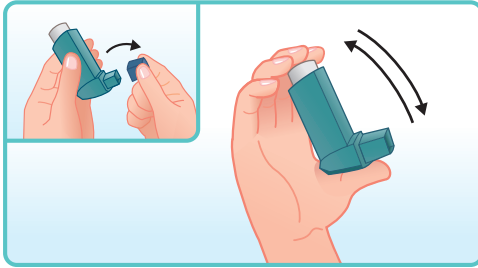

アダプターについているキャップの両端をつまんではずします。ボンベの中の薬が均一にまじりあうようによく振ってください。

4



口から吸入口を離し、少なくとも3~4秒以上息を止め、その後ゆっくりと静かに息をはき、元の呼吸に戻してください。

2



無理をしない程度に息をはき出した後、舌を下げ、のどを広げた状態にしてください。

5

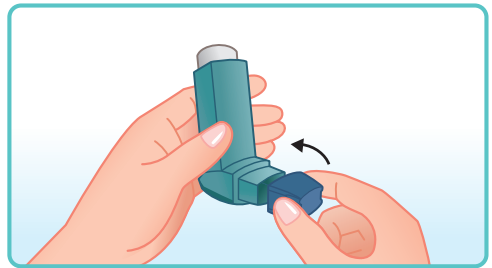

使用後は、アダプターにキャップをつけてください。

3

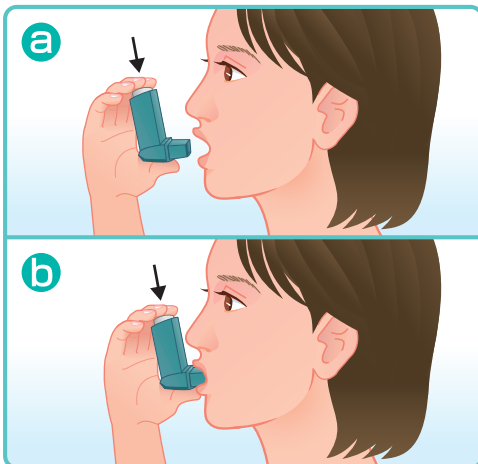

図aまたは図bのように息をゆっくり吸い込みながらボンベの底を強く1回押して吸入してください。

図a 吸入口をくわえないで口より約4cm離して吸入します。

図b 吸入口を唇で軽くくわえて吸入します。または、歯で軽くくわえて吸入します。

aまたはbのいずれの方法で吸入するかは先生の指示に従ってください。また、うまく吸入できない場合は先生に相談してください。

お手入れ方法 (週1回)



アダプターからボンベとキャップをはずし、流水または温湯でよく洗ってください。

ボンベは絶対に濡らさないでください。水分をよく切って、十分に乾燥させてください。

週1回以上洗浄・乾燥をしてください。

●詳しい洗浄・乾燥の方法は、裏面をご覧ください。

■吸入用補助器具(スパーサー)を使用する場合は、吸入用補助器具に添付されている使用説明書をご参照ください。

サルタノールインヘラーをご使用になる方へ

本剤は、狭くなった気道をひろげ急な発作をしずめる薬です。
医師の指示どおり下記の用法・用量を守り、正しく使用してください。
効果が十分でないと感じた場合には、速やかに医療機関を受診してください。

用法・用量

通常成人1回200 μ g(2吸入)、小児1回100 μ g(1吸入)を吸入する。なお、年齢、症状により適宜増減する。
成人1回2吸入、小児1回1吸入の用法・用量を守り(本剤は、通常3時間以上効果が持続するので、その間は次の吸入を行わないこと)、1日4回(原則として、成人8吸入、小児4吸入)までとすること。

エアゾールの保管

- 1) ボンベは絶対に濡らさないでください。
- 2) 30℃以上の場所に保管しないでください。
- 3) ボンベは火中に投入しないでください。
- 4) 使用後は、地方自治体により定められたボンベの廃棄処理方法に従ってください。
- 5) ボンベに穴を開けるときは空にしてから開けてください。

アダプターの洗浄・乾燥

使用に伴い薬が噴霧孔に付着し、噴霧しにくくなることがあるので週1回以上洗浄・乾燥してください。

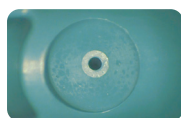

噴霧孔
(使用前)

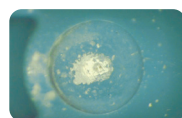

薬が
付着した
状態

1

アダプターは噴霧を良好に保つため、少なくとも週1回以上流水か温湯でよく洗い、十分に乾燥させてください(洗浄・乾燥が不十分だと噴霧不良の原因になります)。

2

洗浄直後に使用する必要が生じた場合、アダプターを振るなどして水分をよく切ってからボンベを装着し、空気中に数回空噴霧して噴霧を確認した後、使用してください。使用後、再度洗浄、乾燥してください。

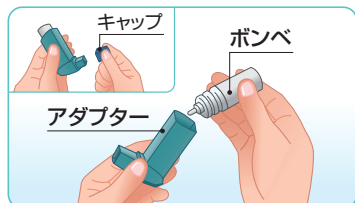

アダプターからキャップとポンベを取りはずします。



アダプターを流水または温湯でよく洗ってください。ボンベは絶対に濡らさないでください。

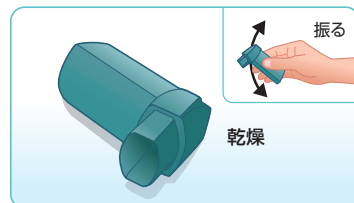

振るなどして水分をよく切ってアダプターの内側と外側をよく拭き、十分に乾燥させてください。

パソコン、携帯電話から動画による吸入法などもご覧いただけます。

▶ <https://kusurigsk.jp/>

2次元コードが読み取れない場合は、インターネットに上記アドレスを直接ご入力ください。



サルタノール インヘラーの使い方のお問い合わせは

TEL: 0120-562-306

(9:00~17:45/土日祝日および当社休業日を除く)